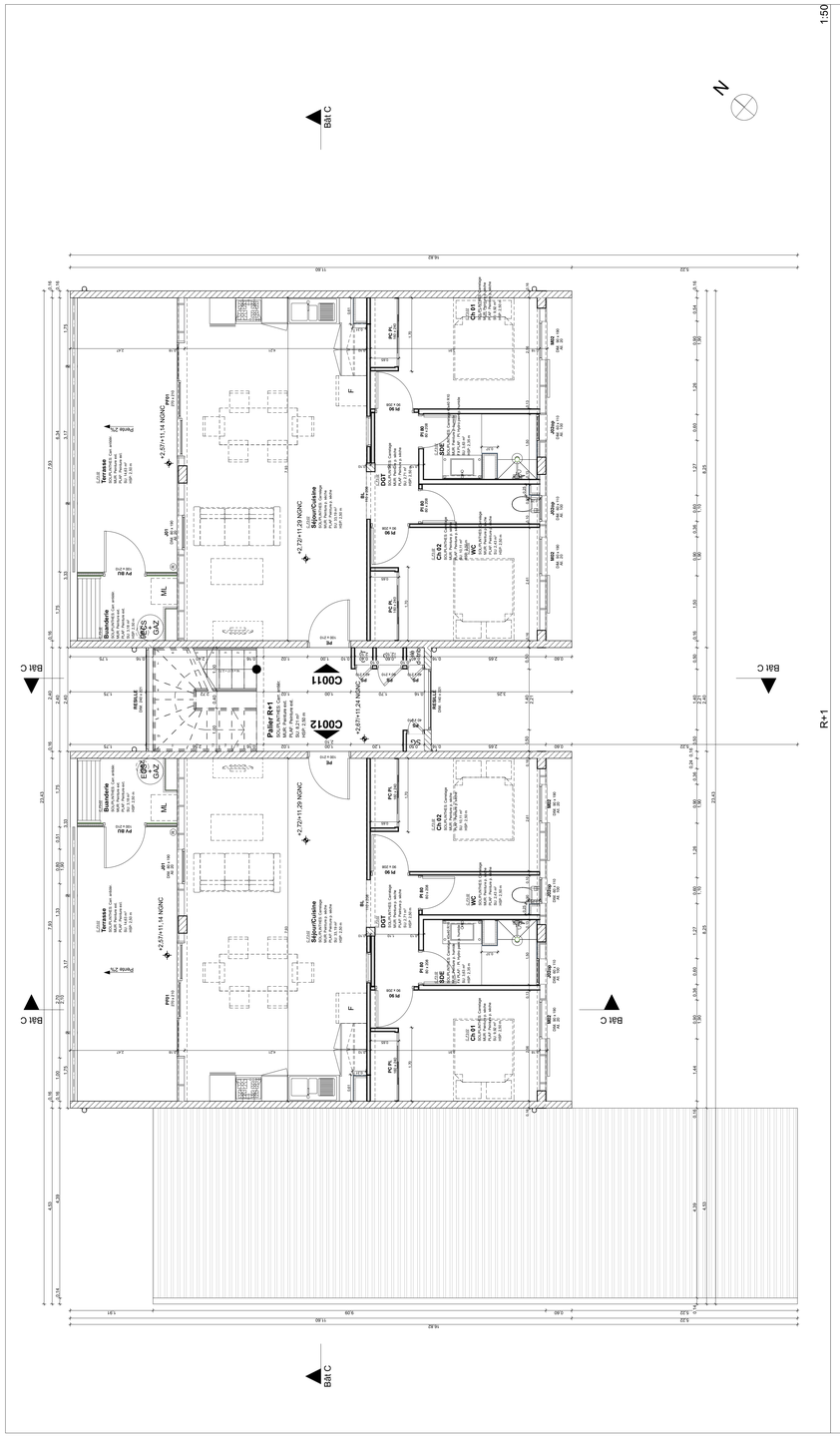

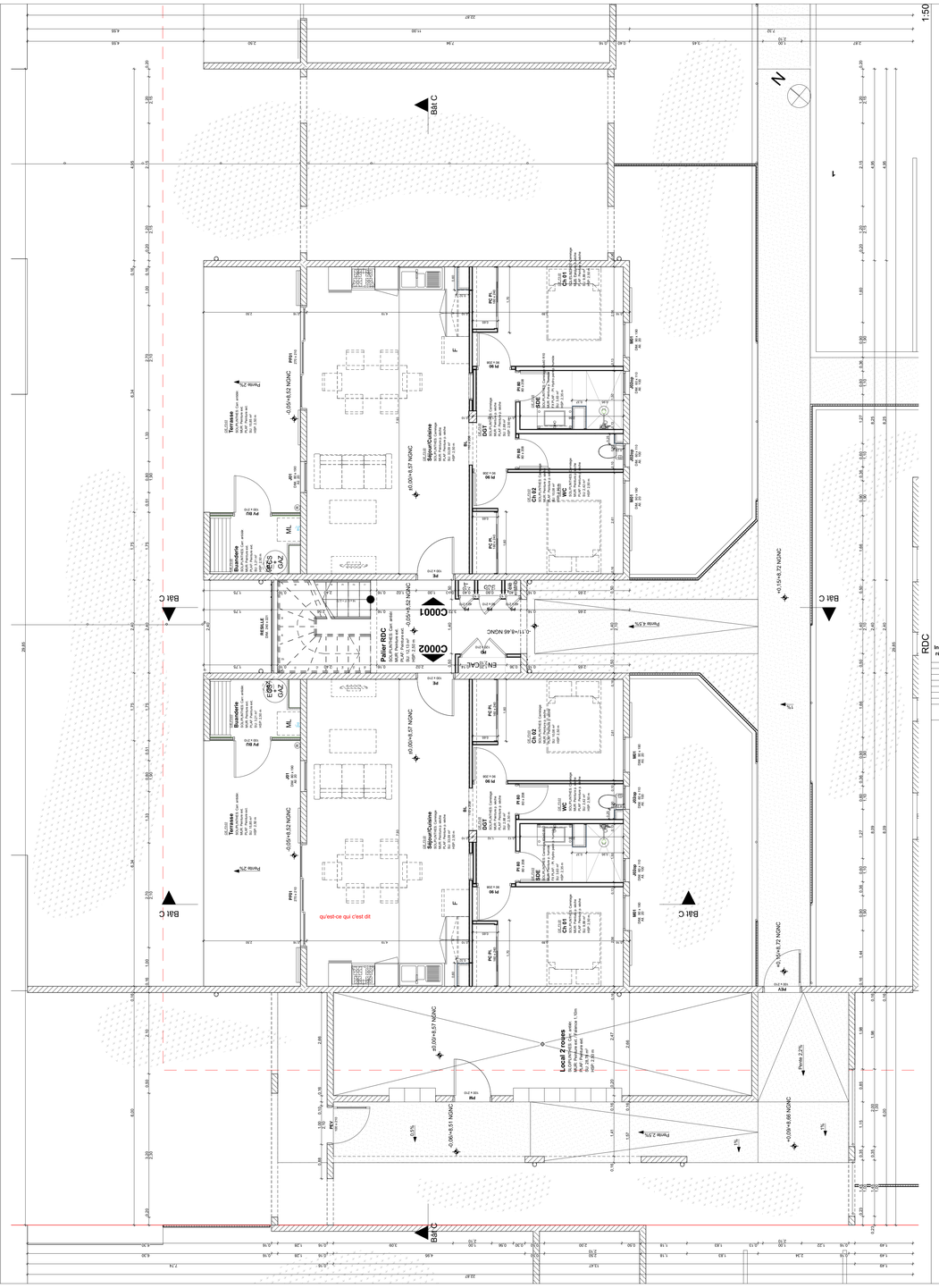

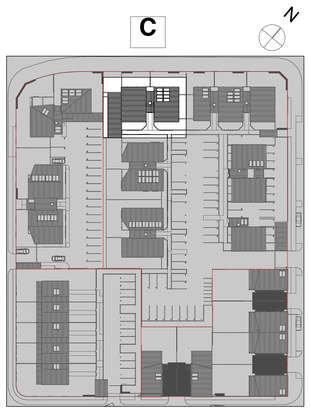

Plan de repérage

Indice de révision	Modifié par	Nom de changement	Date d'édition

Opération "ATTALEA"

Construction de 63 logements

Lotissement "PALMIERS III" _ Rue LAPEROUSE KOUTIO 98830 DUMBEA

DOSSIER DCE

COMMUNE DE KOUTIO

DEMANDEUR du PERMIS DE CONSTRUIRE ET PROPRIETAIRE DU TERRAIN

Fonds Calédonien de l'Habitat (FCH)
1 rue de la Science
BP 241 98845 NOUMEA
Mme GOLDSTEIN Gabrielle-DEMERS
TEL: 28.50.00 FAX: - mail: gdemers@fch.nc

TERRAIN

Lotissement "PALMIERS III" _ Rue LAPEROUSE
KOUTIO
98830 DUMBEA

502 B
00

BUREAU DE CONTROLE

VERITAS
BP 14 GUAMA RIVIERE
98845 NOUMEA
Tél : 24.78.00 - veritas@veritas.com

CSS

SOCOTEC
2 rue JULES RICHCROCH
BP 4477 98846
Tél : 27.44.00 - nc.contrat@socotec.nc

MAITRISE D'OUVRAGE

Fonds Calédonien de l'Habitat

EQUIPE DE MAITRISE D'OEUVRE

VRD
EXE Fluides
BP 14011 - 98 846 NOUMEA Cedex
Tél : 28.28.00
E-mail:exefluides@exe.nc

Structure
ABAC
2 rue Jules Ferry
BP 14122 - 98807 NOUMEA Cedex
Tél : 28.15.15 - Fax : 28.15.16
E-mail: abac@ - abac@mail.nc.nc

Electricité
ERP BTP
Lot B RORAIN CORETTA
BP 14 - 98 846 NOUMEA CEDEX
Tél : 28.28.00 - Fax : 28.28.99
E-mail:erp@erp.nc

Thermique Fluides
EXE Fluides
BP 14011 - 98 846 NOUMEA Cedex
Tél : 28.28.00
E-mail:exefluides@exe.nc

Environnement
LEU Réunion
Tél : 28.28.00
E-mail:leu@leu.nc

ARCHITECTE MANDATAIRE

P . E . A .
Lotissement Les Bougainvilliers
Route de Normandie KOUTA
TEL : 36.36.74 FAX : 36.36.89
E-mail:pea@pea.nc

Date :	Plan réalisé par :	N° Affaire :	Fichier :
31/10/2017	PACIFIC ETUDES ET ARCHITECTURE	16097	170801 - ATTALEA-DCE-Bat C.pln

Phase : **DCE**

BATIMENT C
PLAN DE DISTRIBUTION RDC _ R+1

Dessin : PEA
Indice : 00
Echelle : 1:50
C.01