

E.R. TRAVAUX SARL
 BP 388 - 98849 Nouméa Cedex
 Tél. 27.49.87 - Fax 27.77.43
 Ridet 277640-001 - RC 90B277640
 NOUVELLE CALEDONIE

Menuiserie M. BENEYTOU
 SARL au capital de 5.000.000 Frs CFP
 Agencement - Menuiserie
 Ducos - B.P. 2917 - Tél. 28.39.84
 NOUMEA - NELLE CALEDONIE

ENTREPRISE GENERALE GOMILA
 SARL au capital de 1.000.000 Cfp
 29 avenue de la Vallée
 B.P. 88 - 98830 NOUMEA
 RCS Nouméa B 215 129
 Ridet 215129-001
 Tél. 24.14.91 / Fax: 27.76.16

A.P.P.I.
 18, rue St Pierre
 Numb - B.P. 7253
 Tél.: (687) 26.36.26
 Ridet 208588-001

Sarl PASCAUD
 B.P. 417
 98845 Nouméa Cedex
 Tél. 25.26.42 - Fax 28.32.15

LOT N°223
 SUPERFICIE: 1ha 33a 67ca
 VALLEE DES COLONS
 NOUMEA - PROVINCE SUD
 NOUVELLE- CALEDONIE

T.M.E.T.
 BP 15008 - 98844 NOUMEA
 Tél. 27.27.44

ENTREPRISE LEMASLE
 ELECTRICITE ELECTRONIQUE
 SARL AU CAPITAL DE 2.000.000 CFP
 B.P. 6318 - 98807 NOUMEA CEDEX
 Tél. 20.03.99 - Fax 23.52.10
 RIDET 489075-001

Sarl P. P. P.
 CONSTRUCTION
 B.P. 8296 - NOUMEA
 Tél. 27.43.11
 Fax 24.19.89
 RC B 314211 - Ridet 314211-420

ENSEMBLE IMMOBILIER "CALEDONIA EST"

78 LOGEMENTS

MAITRE D'OUVRAGE: FONDS SOCIAL DE L'HABITAT

DOSSIER DE MARCHE

CARDAL
 Tél./Fax 20.38.80 - Mobilis 77.39.69
 U. Ind. Nél. Ducos BP 845 N. Nouméa - Ridet 42947-01

<div></div> <div>SARL W. PORCHERON CABINET D'ARCHITECTURE 28 Rue du Général BP 9466-NOUMEA-98807 TEL: (687) 28.88.48 FAX (687) 24.10.83</div>		<div>DESIGNATION</div> <div>BATIMENT F R+3 8 F2 + 8 F3 = 16 LOGts</div>			
<div>VU & APPROUVE: LE MAITRE D' OUVRAGE NOUMEA LE:</div>		<div>ECHELLES</div> <div>1/100e 1/50e</div>	<div>AFFAIRE</div> <div>664</div>	<div>N° PLAN</div> <div>6</div>	<div>JUILL.01</div> <div>DM</div>

LISTE DES DOCUMENTS GRAPHIQUES

BATIMENT **F**

6.1	Vue en plan Rez de jardin	ech 1/100
6.2	Vue en plan Rez de chaussée	ech 1/100
6.3	Vue en plan 1er étage	ech 1/100
6.4	Vue en plan 2ème étage	ech 1/100
6.5	Schéma de charpente	ech 1/100
6.6	Coupe A-A	ech 1/100
6.7	Facade principale nord-ouest	ech 1/100
6.8	Pignons	ech 1/100
6.9	Facade sud-est	ech 1/100
6.10	Schéma de cablage OPT	
6.11	Vue en plan Rez de jardin assainissement - securite - OPT	ech 1/100
6.12	Vue en plan niveau courant assainissement - securite - OPT	ech 1/100
6.13	Vue en plan appart type F2 & F3.1	ech 1/50
6.14	Vue en plan appart type F2 & F3.1 electricite - OPT	ech 1/50

ENTREPRISE GENERALE COMILA
SARL au capital de 1.000.000 cfp
39, avenue de la Vallée
E.P. 89 - 98838 NOUMEA
RCS Nouméa B/215 129
Ridet 215125-001
Tél. 24.14.91 / Fax: 27.76.16

Sari PASCAUD
B.P. 211
98845 Nouméa Cédex
Tél. 25.29.12 - Fax 28.32.15

E.R. TRAVAUX SARI
BP 588 - 98845 Nouméa Cédex
Tél. 25.40.81 / Fax: 27.77.43
Ridet 277640-001 - RC 90B277640
NOUVELLE CALEDONIE

A.P.P.I.
18, rue St-Pierre
Numbé - B.P. 7253
Tél.: (687) 26.36.26
Ridet 206508-001

CARDAL
Tél/Fax 28.38.80 - Mobile 77.59.64
Nouméa - RP 15008 - 98807 NOUMEA

Menuiserie M. BENEYTOU
SARL au capital de 5.000.000 Frs CFP
Agencement Menuiserie
Ducos - B.P. 2917 - Tél. 28.39.64
NOUMEA - Nlle CALEDONIE

GEN PONTONI
CONSTRUCTION EN BATIMENT
BP 3296 NOUMEA
Tél. 27.43.19
Fax 24.19.99
RC 314211 - Ridet 314211-001

ENTREPRISE LEMASLE
ELECTRICITE ELECTRONIQUE
SARL AU CAPITAL DE 5.000.000 FCFP
B.P. 0313 98807 NOUMEA CEDEX
Tél. 28.08.90 - Fax 28.52.19
RIDET 435875-001

TRIT
RP 15008 - 98807 NOUMEA
T/F 27.27.44

K

SARL au capital de 1.000.000 €
39 avenue de la Vallée
E.P. KC 29 - 55838 DUMBEEA
RCS Nord n° B 215 129
R152129-001
Tél. 24 14 91 / Fax: 27 76 16

A.P.P.I.
18, rue S. Pierre
Númro 516 7253
Tel (687) 26.38.26
Rider 206508-001

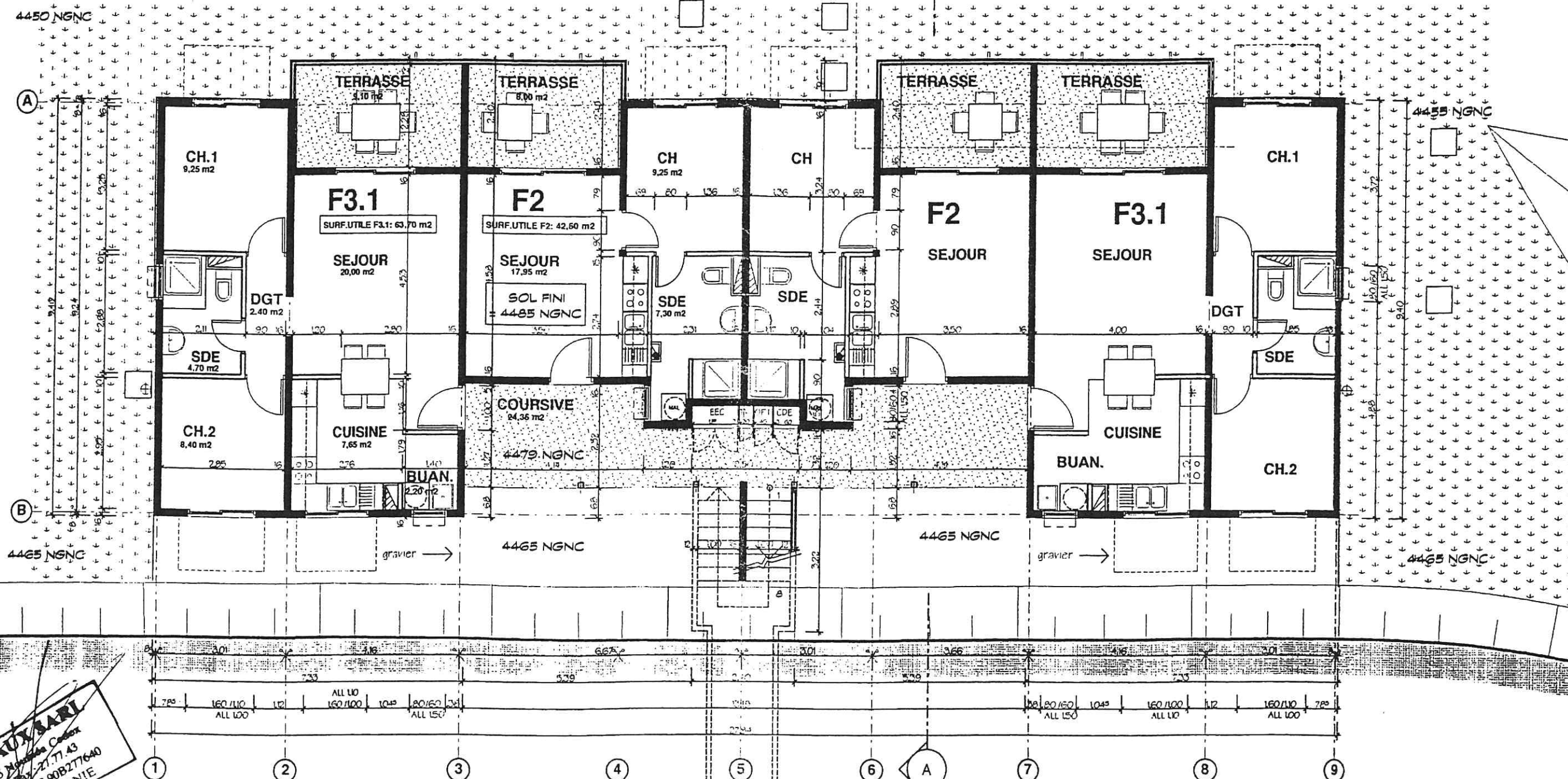

E.R. TRAVAUX SARI
BP. 588 88845 Montvallon Cedex
Tél: 25.40.87 - Fax: 21.71.43
Rider RC 90B277640
NOL SONTIE

MONTEMI
DÉPARTEMENT
NOUMÉA
27-08-99
BOX 24-18-99
N° 314201 - BORN 314201-001

ENTREPRISE LEMASLE
ELECTRONIQUE ELECTRONIQUE
CARLAIN CAPITAL 24 5.200.000 FGFP
RD 0010 92011 NOUVEA CEDEX
TEL 20.00.00 Fax 23.52.19
N°37 400675-001

Sarl PASCAUD
B.P. 417
98945 Nouméa Cedex
Tél. 25.25.12 - Fax 28.32.15

15008 - 98804 NOUMÉA

Menuiserie M. BENEYTO
SARL au capital de 4.000.000 Frs CF
Agencement • Ebénisterie
Ducos - B.P. 2017 - Tél. 28.39.6.
NOUMEA - NELLE CALEDONIE

CARDAL
Tel/Fax 28.38.80 MODIN: 1/34
C. José Néstor Durán BP 3435

VUE EN PLAN
Rez de jardin n
ECHELLE 1/100



BP 15008 - 98844 NOUMÉA
Tél. 27 17 44

CARDAL
Tél./Fax 28 38 80 Modél. 7 59 0
C/ rue Nodé Duce BP 845

ENTREPRISE MEMAC
ELECTRICITE ELECTRONIQUE
SARL au capital de 500 000 F
BP 63 98847 NOUMÉA CÉDEX
Tél. 22 02 53 Fax 22 02 53
C/ DET 400 7500

SARL PONTON
CONSTRUCTION EN FERRAILLE
B.P. 8206
Tél. 27 17 44
Fax 27 17 44
RC 8206

Menuiserie M. BENEYTOU
SARL au capital de 5 000 000 F
Agencement de menuiserie
Dicos - B.P. 2811
NOUMÉA - NELS CALEDONIE

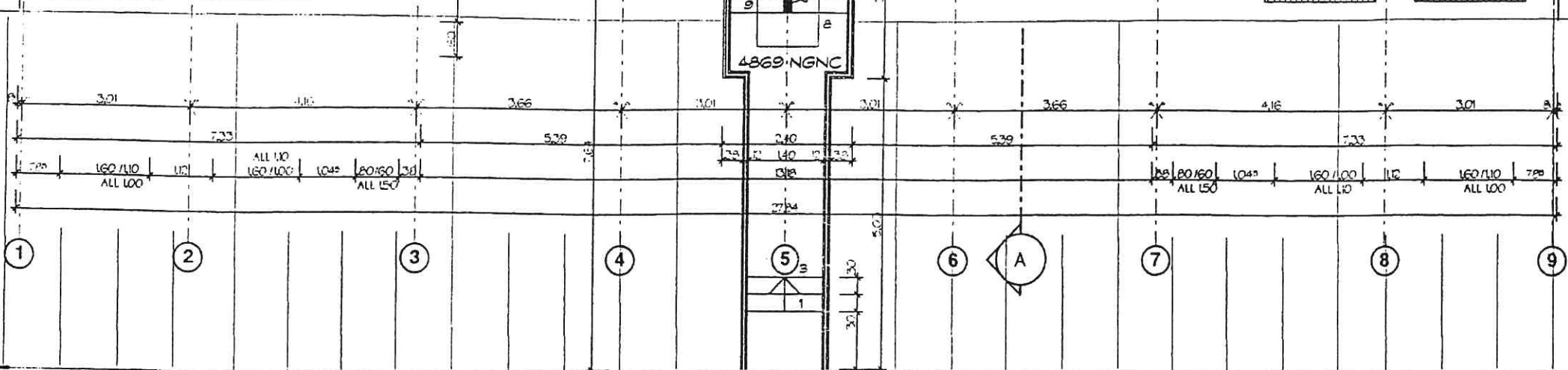
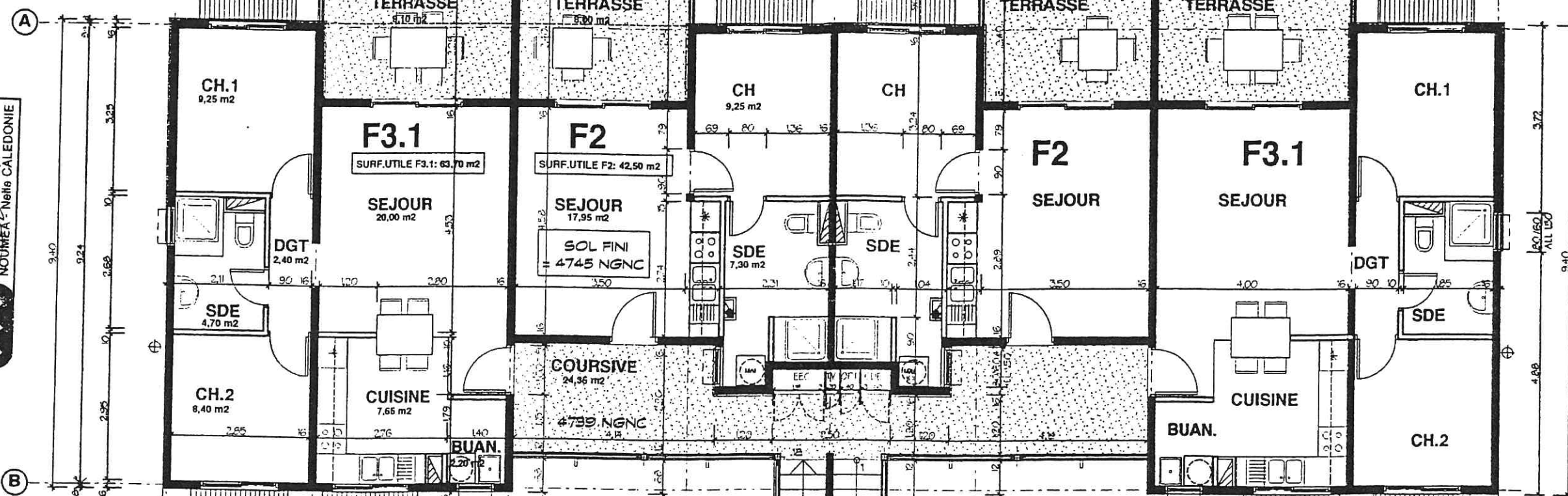
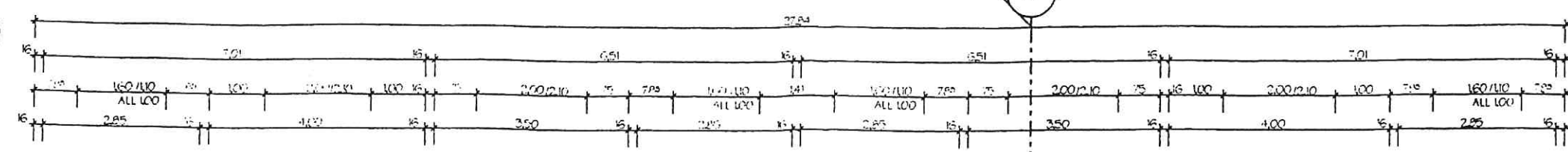

TROTTOIR

poubelles

regard à grille 40x40
vers bac à grasse

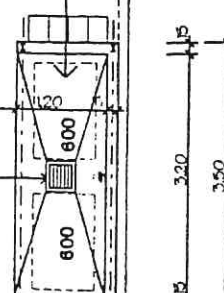

SARL PASCAL
B.P. 417
98844 NOUMÉA CÉDEX
Tél. 28 12 12 Fax 28 32 15

VUE EN PLAN

ECHELLE 1/100

6.2

ENTREPRISE GENERALE GOMILA

SARL au capital de 5.000.000 Frs CFP
39 avenue de la Vallée
E.P. P.O. 05 98845 NOUMEA
RCS Nouméa B 215 129
Ride: 206508-001
Tél: 24 14 97 / Fax: 27.76.16

18, rue St-Pierre
Nouméa - B.P. 253
Tél: (687) 26.36.26
Ride: 206508-001

SarL PASCAUD
B.P. 217
98845 Nouméa Cedex
Tél: 25 00 12 - Fax 28.32.15

3F 15008 - 98804 NOUMEA
Tél: 27 77 44

CARDAL

Tél/Fax 28.38.08 MODIS 77.39.69
rue Nobel Ducas BP 1337 Nouméa 98847 (N)

ENTREPRISE GENERALE
ELECTRICITE
SARL PASCAUD
B.P. 217
98845 NOUMEA
Tél: 25 00 12

SARL PONTON
ELECTRICITE
SARL PASCAUD
B.P. 217
98845 NOUMEA
Tél: 25 00 12

E.R. TRAVAUX SARL
B.P. 588 98845 Nouméa Cedex
Tél: 27 77 43
Ride: 27 64 00 RC 908277640
NOUVELLE CALEDONIE

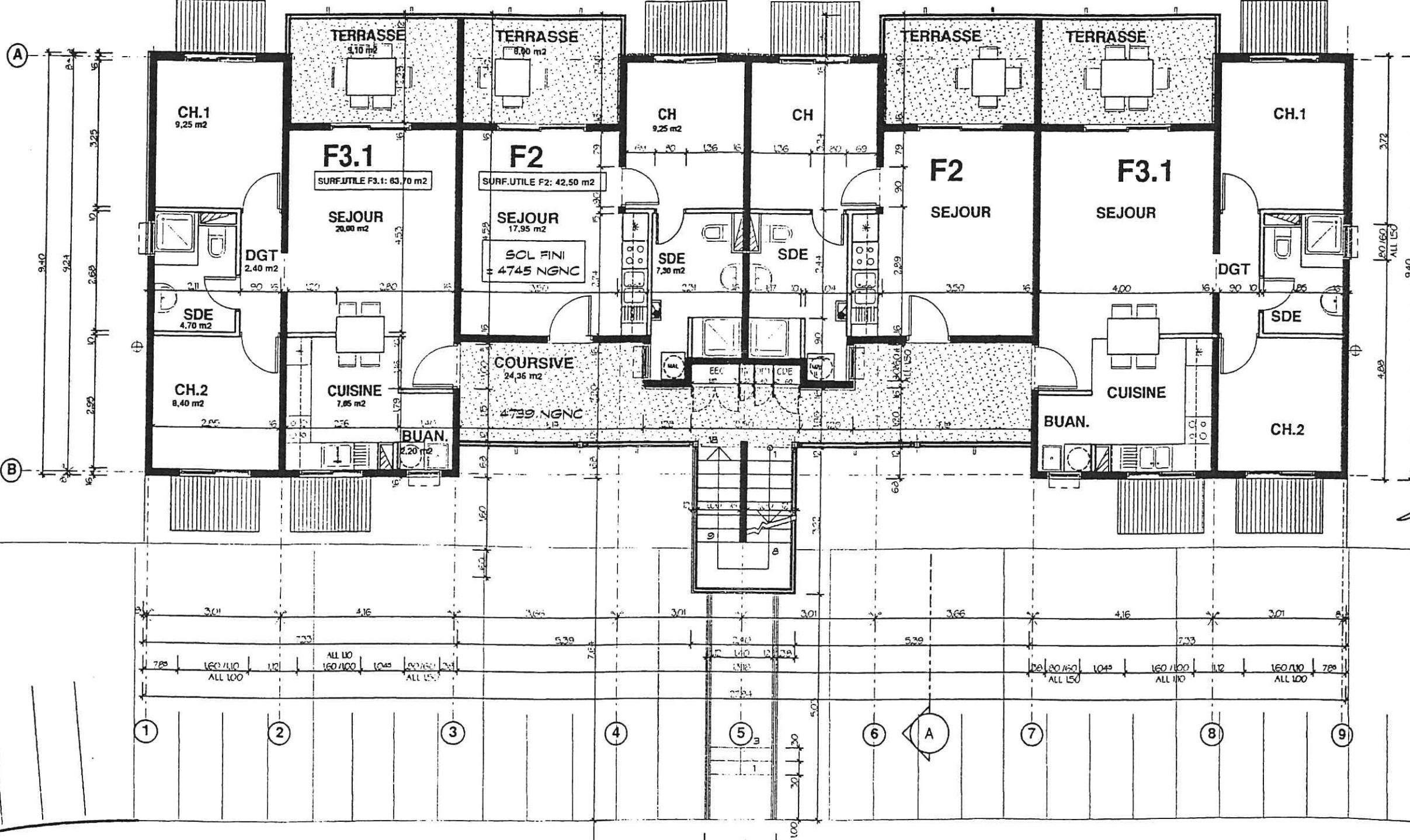
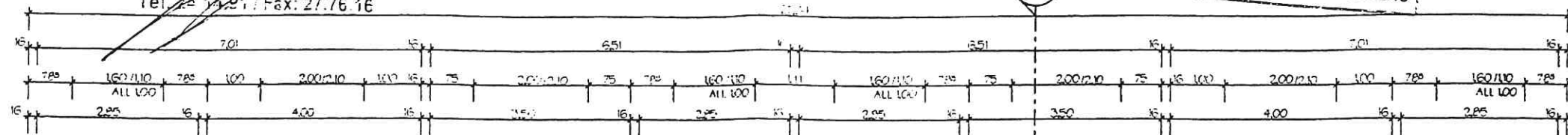

TROTTOIR

poubelles

VUE EN PLAN
1er ETAGE
Echelle 1/100
6.3

Menuiserie M. BENEYTOU
SARL au capital de 5.000.000 Frs CFP
Agencement Ebénisterie
Ducas - B.P. 2817 - Tél: 28.39.64
NOUMEA - NELLE CALEDONIE

ENTREPRISE GENERALE GOMILA

SARL au capital de 1.000.000 F
 29 Avenue de la Vallée
 B.P. 89 - 98700 NOUMÉA
 Tél. 24.14.91 / Fax: 27.76.16

P.P.I.

N° 13. P. 7253
 26.36.26
 206508-001

SarL PASCAUD

BP 417
 98845 NOUMÉA Cedex
 Tél. 25.25.25 / Fax 28.32.15

BP 15008 - 98844 NOUMÉA
 Tél. 25.25.25

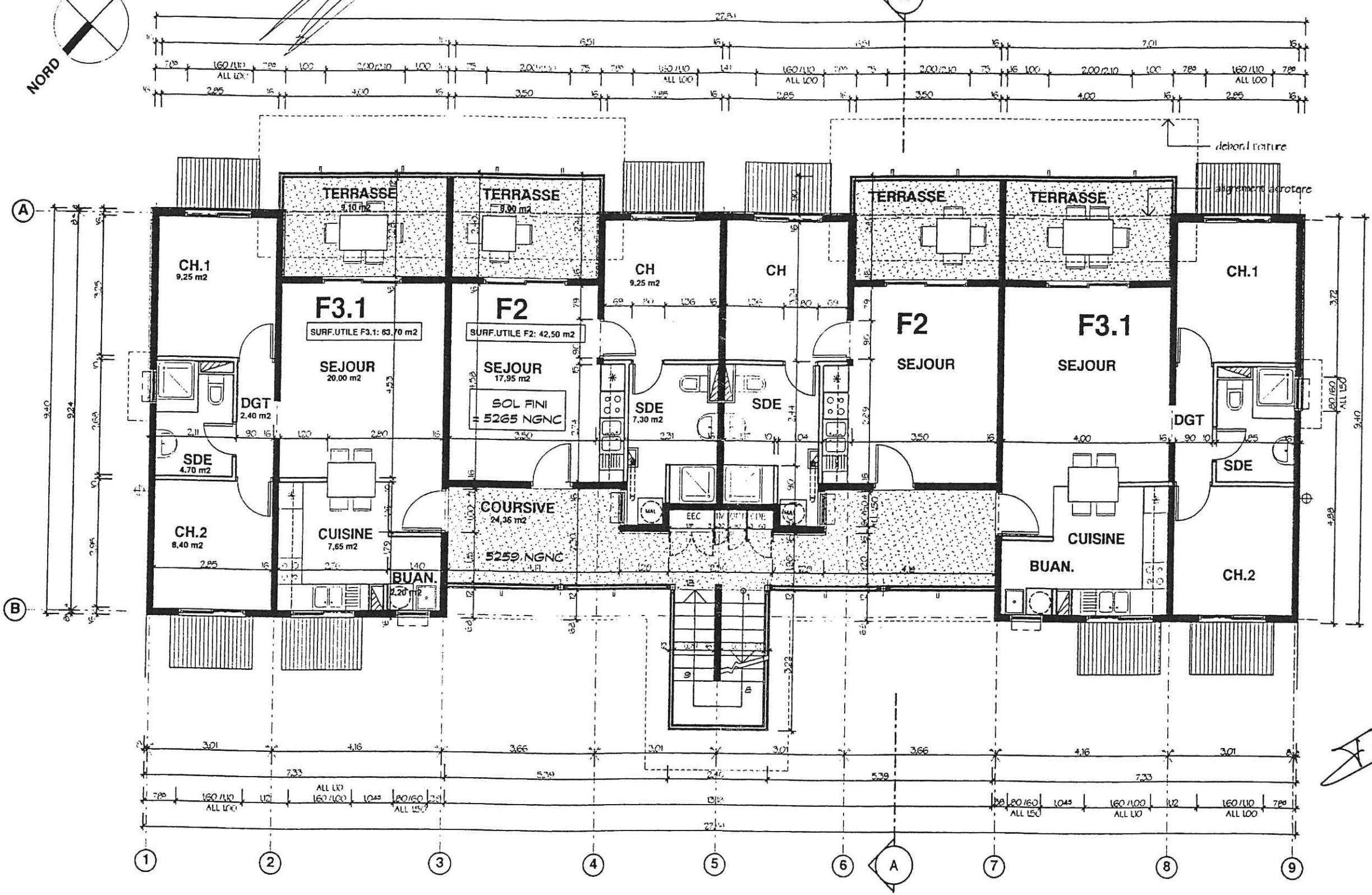

ENTREPRISE GENERALE
 ENTREPRISE GENERALE

CARDAL

Tél. / Fax 26.30.00 - Mobiles 77.39.69
 4 rue Napoléon III - 98800 Nouméa

SCIPIONTOU
 CONSTRUCTION EN BOIS
 B.P. 8000 - NOUMÉA
 Tél. 27.77.77 / Fax 27.77.77
 RC 908211 - 98844

Menuiserie M. BENEYTOU
 SARL au capital de 5.000.000 Fns CFP
 Agencement - Epénisterie
 Ducos - B.P. 2917 - Tél. 28.39.84
 NOUMÉA - NOUVELE CALÉDONIE

E.R. TRAVAUX SARL

BP. 588 - 98845 Nouméa Cedex
 Tél. 25.40.87 / Fax: 27.77.43
 Ridel 277640-001 - RC 908277640
 NOUVELE CALÉDONIE

VUE EN PLAN
2eme ETAGE
 ECHELLE 1/100

6.4

Sarl PASCAUD
S.P. 417
98945 Nouméa Cedex
Tél. 25.29.72 - Fax 28.32.15

NOUMÉA
Tél. 27.73.15
Fax 28.19.02
RIDEAU 435375-001

ENTREPRISE LEMASLE
ELECTRICITE ELECTRONIQUE
SARL AU CAPITAL DE 5.000.000 FCFP
B.P. 0319 98800 NOUMÉA CEDEX
Tél. 25.00.00 Fax 28.52.19
RIDEAU 435375-001

NOUMÉA
Tél. 28.58.80
Fax 28.58.80
RIDEAU 435375-001

CARDA
Tél/Fax 28.58.80
RIDEAU 435375-001

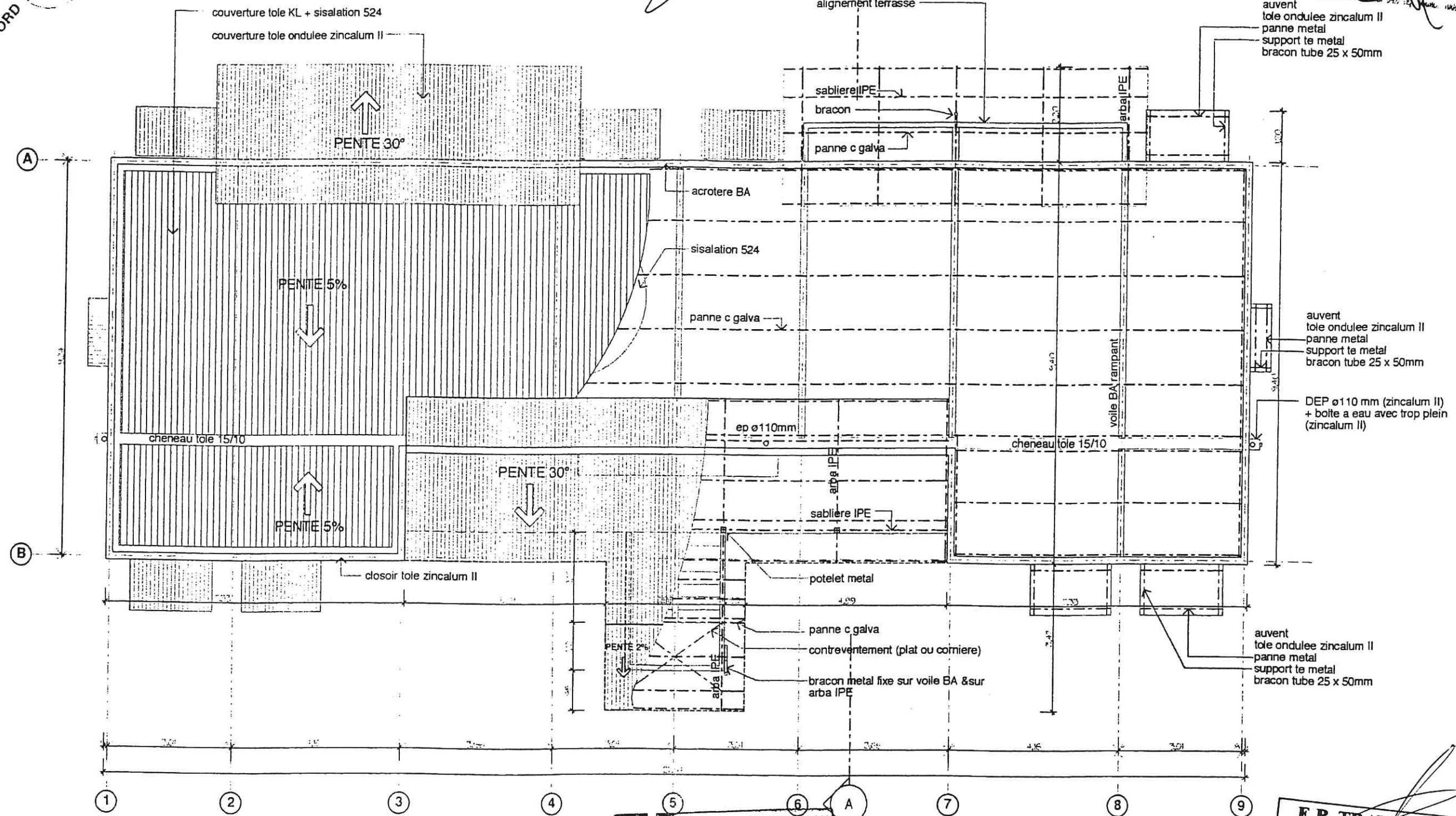

A.P.P.I.
18, rue St. Pierre
Nouméa - B.P. 7253
Tél. (687) 26.36.26
Ridet 206508-001

ENTREPRISE GENERALE GOMILA
SARL au capital de 1.000.000 FCFP
39 Avenue de la Vallée
B.P. KO 89 - 98820 NOUMÉA
RCS Nouméa B 218 122
Ridet 215129-001
Tél. 24 14.91 - Fax: 27.76.16

Menuiserie M. BENEYTOU
SARL au capital de 5.000.000 FCFP
Agencement Ebénisterie
Ducos - B.P. 2917 - Tél. 28.39.64
NOUMÉA - NOUVE CALEDONIE

E.R. TRAVAUX SARL
B.P. 588 - 98945 Nouméa Cedex
Tél. 25.40.57 - Fax : 27.77.43
Ridet 270640/001 - RC 90B277640
NOUVELLE CALEDONIE

SCHEMA DE CHARPENTE 6.5
Echelle 1/100

SARL au capital de 300 000 €
39, avenue de la Vallée
B.P. KO 89 - 98830 DUMBEA
RCS Nouméa B 246 129
Ruel 25129 001
Tél. 24 14 81 / Fax: 27.76.16

3.P. 417
98645 Nouméa Cedex
Tel. 25.25.12 - Fax 28.32.15

 TEL/FAX 28.38.86
 69 rue Nobel Ducas 15 13450

INTERFICE LEMASLE
NEOGENE ELECTRONIQUE
CARLUS CHRISTIAN 06-8999 7000 FCFP
SAR 0015 00000 CONSUMEA CEDEX
TEL 20.52.00 Fax 20.52.19
RUE ET 400075-001

3P 15008 - 98204 NOUME
TAP 12/2/44

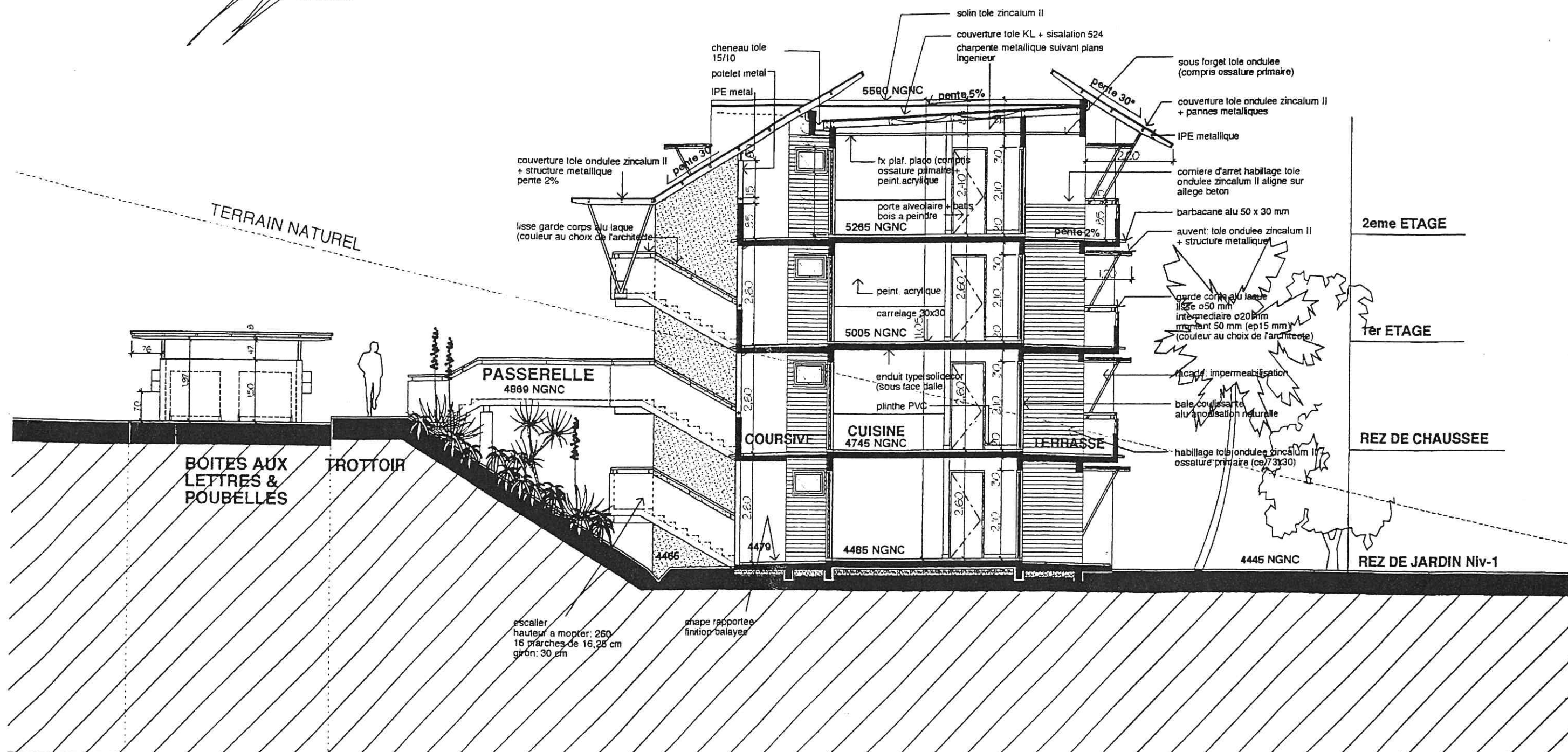

Menuiserie M. BENEYTOU
SARL au capital de 5.000.000 Frs CFP
Agencement - Ebénisterie
Ducos - B.P. 2917 - Tél. 28.39.64
NOUMEA - Nlle CALÉDONIE

A.P.P.I.
18, rue St-Pierre
Nimbo (S.P. 725)
Tél.: (687) 26.36.26
Ridet 206508-001

CANADIAN TONNAGE
REGISTRATION IN SAINT
JULIEN-DE-MAR
NOUVEAU-BRUNSWICK
DATE OF REGISTRATION
27 JULY 1980
BY 1980

E.R. TRAVAUX SARL
BP. 588 - 98845 Nouméa Cedex
Tél. 25.40.877 - Fax : 27.71.43
Rider 277643001 - RC 90B277640
NOUVELLE CALÉDONIE

COUPE A.A. 6.6
ECHELLE 1/100

ENTREPRISE GENERALE POMILE
SARL au capital de 5.000.000 Frc CFP
RCS Nouméa B 215 129
Rideau 215129-001
Tél. 24 14 21 - Fax: 27.76.16

CAPITAL
Tél. Fax 28.38.80
Rideau 314211-001

ENTREPRISE LEMASLE
ELECTRICITE ELECTRONIQUE
SARL AU CAPITAL DE 5.000.000 Frc CFP
RCS Nouméa B 215 129
Rideau 215129-001
Tél. 25.26.12 - Fax 28.32.15

Tél. 5008 - 9884 Nouméa
Tél. 27.27.44

Sar PASCAUD
B.P. 417
98845 Nouméa Cedex
Tél. 25.26.12 - Fax 28.32.15

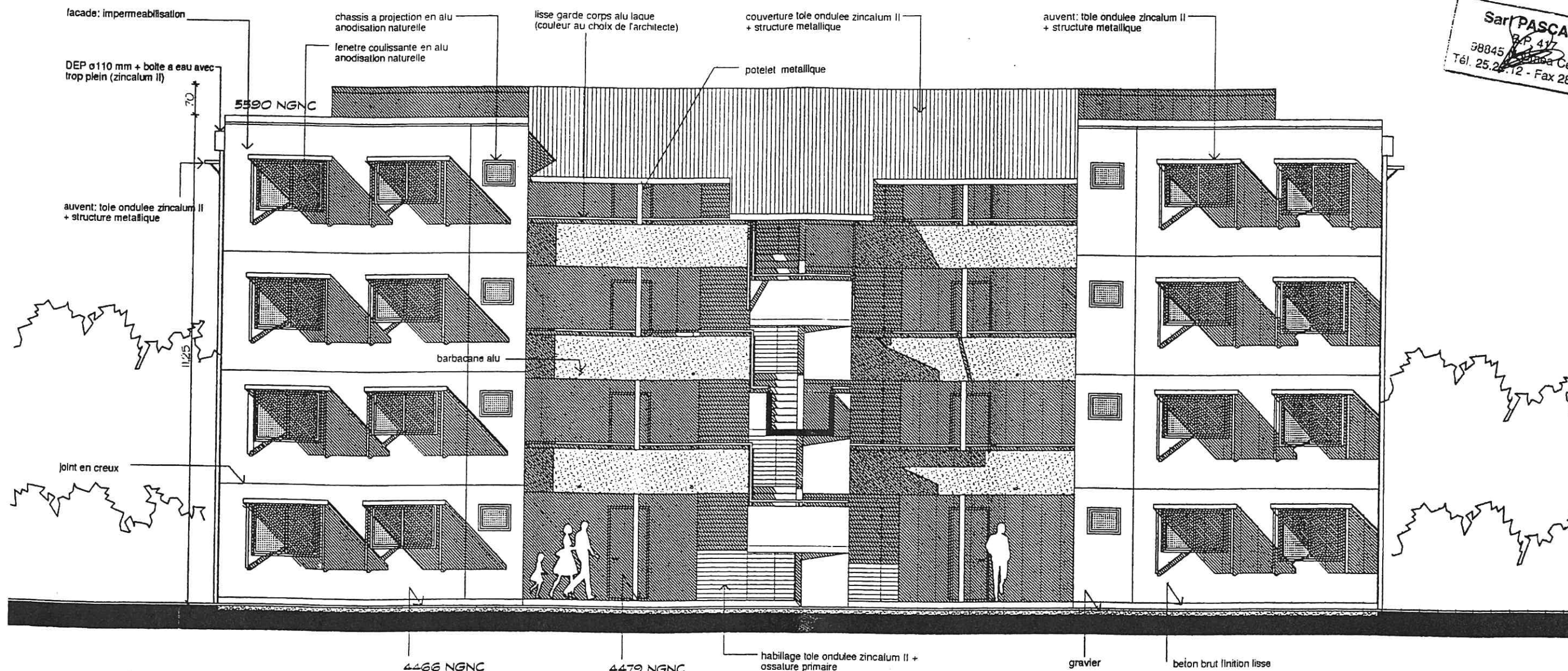

Menuiserie M. BENEYTOU
SARL au capital de 5.000.000 Frc CFP
Agencement - Ebénisterie
Ducos - B.P. 2917 - Tél. 28.39.64
NOUMÉA - Nlle CALÉDONIE

A.P.P.I.
18. rue St-Pierre
Nouméa - B.P. 2917
Tél. 28.36.26
Rideau 206508-001

E.R. TRAVAUX SARL
B.P. 588 - 98845 Nouméa Cedex
Tél. 25.26.12 - Fax: 27.77.43
Rideau 277640-001 - RC 90B277640
NOUVELLE CALÉDONIE

NOUMÉA
Tél. 27.43.19
Fax 24.19.99
RC B 314211 - Rideau 314211-001

**FAÇADE PRINCIPALE
NORD-OUEST**
Echelle 1/100

6.7

ENTREPRISE GENERALE GOMILA

SARL au capital de 1.000.000 cfp
39, avenue de la Vallée
B.P. KO 89 98840 NOUMEA
RCS(Noumea B) 215 129
Ridet 215129-001
Tél. 24.14.91 / Fax: 27.76.16

CAPDAI

Tél./Fax 28.39.69
Nouméa

ENTREPRISE LEMASLE

ELECTRICITE ELECTRONIQUE
SARL AU CAPITAL DE 1.000.000 CFP
B.P. CO 10 98840 NOUMEA CEDEX
Tél. 23.52.10
Fax 23.52.10

SP 15009 - 98840 NOUMEA
T/F 27/27 44

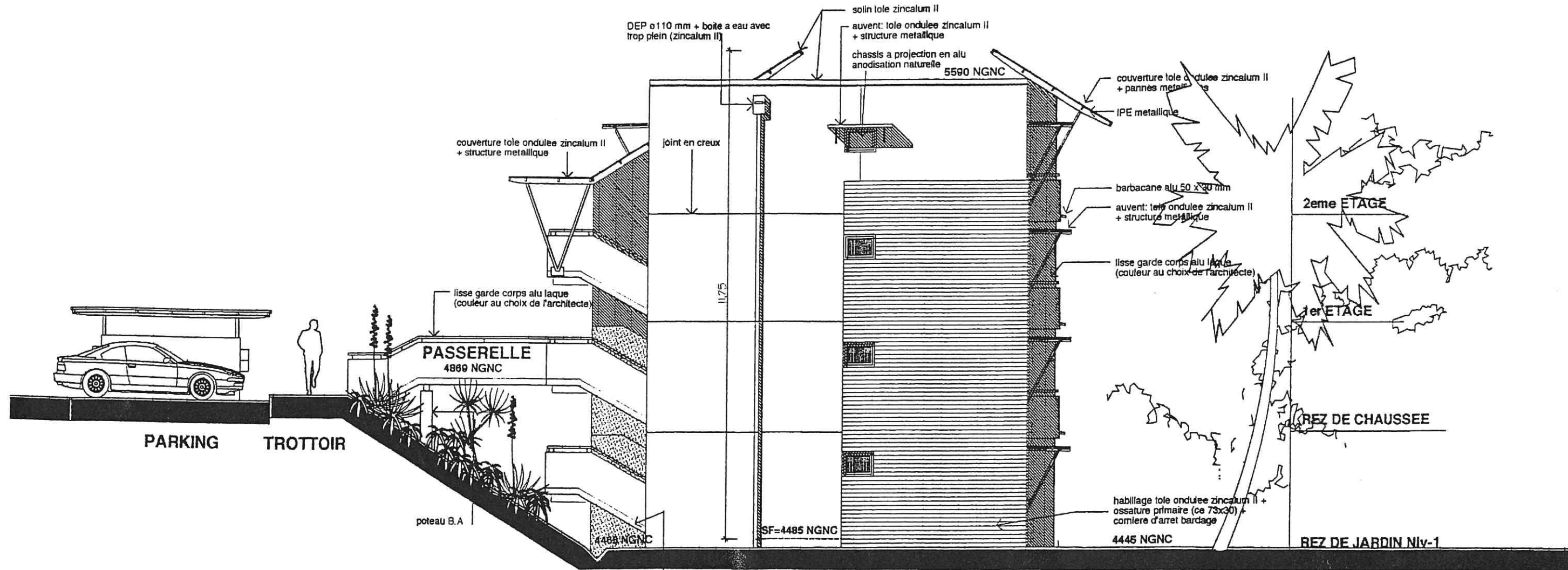

E.R. TRAVAIL

BP 588 - 98845 Noumea
Tél. 28.40.57 / Fax: 27.76.16
Ridet 215129-001 / RC 90182
NOUVELLE CALEDONIE

A.P.P.I.

Nouméa - B.P. 253
Tél.: (687) 26.36.26
Ridet 206508-001

Menuiserie M. BENEYTOU
SARL au capital de 5.000.000 Frs CFP
Agencement • Ebénisterie
Ducos - B.P. 2917 - Tél. 28.39.64
NOUMEA - Meille CALEDONIE

Sarl PASCAUD
B.P. 417
98845 Noumea Cedex
Tél. 25.29.72 - Fax 28.32.15

PIGNONS 6.8
Echelle 1/100

ENTREPRISE GENERALE COMILA

SARL au capital de 10.000.000
39, avenue de la Paix
B.P. KO 89 - 98800 NOUMEA
RCS Noumea B 215 129
Ridet 215 129-001
Tél. 24 14 91 - Fax: 27 76 16

Sar. PASCAUD
B.P. 111
98945 Noumea Cedex
Tél. 25 20 22 - Fax 20 32 15

Cardal
Tél/Fax 28 38 80 - Mobilis 77 59 51
Noumea - Nouvelle Calédonie

JP 15008 - 98804 NOUMEA
Tél. 27 76 44

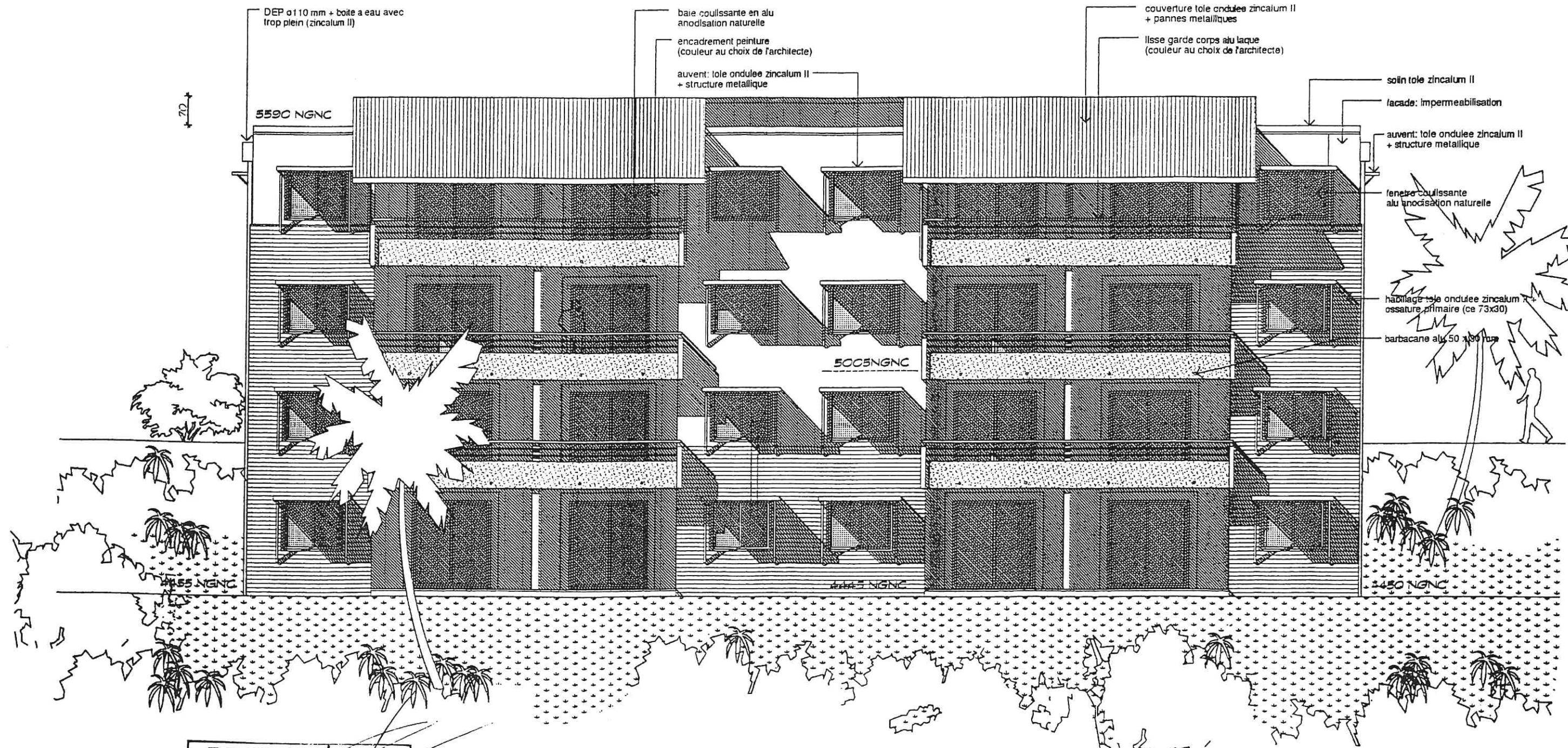

E.R. TRAV
BP. 588
Tél. 25 40 00
Ridet 27 76 40
NOUVELLE CALÉDONIE

A.P.P.I.
B.P. 125
Noumea - B.P. 1253
Tél.: (687) 26.36.26
Ridet 206008-001

Tél. 27 23 0
Fax 24 19 99
RC 931421 - Ridet 914211401

Menuiserie M. BENEYTOU
SARL au capital de 5.000.000 Frs CFP
Agencement - Menuiserie
Ducos - B.P. 2917 - Tél. 28.39.84
NOUMEA - NELLE CALEDONIE

FAÇADE SUD-EST 6.9
Echelle 1/100

A CHARGE DU PROMOTEUR

ENTREPRISE GENERALE GOMILA
SARL au capital de 1.000.000 F
39, avenue de la Vallée
B.P. 89 - 98830 NOUMÉA
RCS Nouméa B 215 129
Ridet 215119-001
Tél. 24.31.11 Fax: 27.76.16

Sarl PASCAUD
B.P. 417
98845 Nouméa Cedex
Tél. 25.48.72 - Fax 28.32.15

CARDAL
Tél./Fax 28.38.80 - Mobile 77 34 04
16 rue Nobel Duce - BP 1977 - Nouméa - Ridet 1844714

Menuiserie M. BENEYTOU
SARL au capital de 5.000.000 Frc CFP
Agencement - Ebénisterie
Ducos - B.P. 2917 - Tél. 28.39.84
NOUMÉA - N° de CALEDONIE

CO
B.P. 140 NOUMÉA
Tél. 27.43.19
Fax 24.19.99
RC 531421 - Ridet 314211-001

ENTREPRISE LEMASLE
ELECTRICITE ELECTRONIQUE
SARL AU CAPITAL DE 5.200.000 FCFP
B.P. 8313 - 98800 NOUMÉA CEDEX
Tél. 21.33.00 Fax 23.52.19
RCS 143375-001

A.P.P.I.
19 rue St Pierre
Nouméa (B.P. 1254)
Tél.: (687) 26.36.26
Ridet 206508-001

T.E.T.
BP 15008 - 98800 NOUMÉA
Tél/Fax 27.15.14

E.R. TRAVAUX SARL
BP 588 - 98845 Nouméa
Tél. 25.40.57
Fax 27.64.00
NOUMÉA

Légende:

- Conduite 2H4 aiguillée Nylon 20/10°
- Conduite 2H4 et 3H4 prévoir les essais de mandrinage des fourreaux de chambre à chambre.
- ☐ Chambre L1T
- ☐ Chambre L2T
- ☐ Chambre L3T
Chambre L4T
- ☐ Réglette d'immeuble type 76/19 (7 paires)
- ☐ Réglette d'immeuble type 76/20 (14 paires)
- ☐ Prise conjointeur
- ☐ Réglette d'appartement 12 plots
- Câble Série 278.4 paires.6/10ème
- Câble Série 278.8 paires.4/10ème
- Câble Série 278.14 paires.4/10ème

NOTA :

- Chaque appartement devra être équipé de deux prises conjointeur (mini) et d'une réglette 12 plots reliée à la gaine par 2 icd Ø20. Le fourreau de réserve sera aiguillé nylon.
- La gaine technique devra faire 40 cm de largeur (mini) par 30 cm de profondeur (maxi) et être réservée exclusivement à l'OPT.
- Elle devra être munie d'un chemin de câble de 65mm relié à la terre commune, ainsi que d'une fermeture par serrure à clé carrée.
- Les câbles 278.4 paires.6/10ème devront être repérés par bagues plastiques (5 caractères) et des plaquettes de repérage fournies par l'OPT devront être posées en bas de portes.
- Les réglettes seront câblées suivant les instructions de l' OPT lors de la réalisation. Les câbles multipaires doivent être ramenés en pied de gaine avec 2m de surplus . Des fiches d'essais de câbles devront être remises à l'OPT.
- Respecter les distances de voisinage par rapport aux ouvrages électriques.

Ce plan est considéré comme plan d'exécution et toute modification devra être soumise à approbation.

E.R. TRAVAUX SARL
BP 388 - 98847 Nouméa Cedex
Tél: 27.43.19 - Fax: 27.77.43
Rider 27.43.19 - RC 314211-001

A.P.P.I.
18, rue St Pierre
Numbé - B.P. 253
Tél: (687) 26.36.26
Rider 206508-001

D.P. 3290 - NOUMÉA
Tél: 27.43.19
Fax: 24.19.99
RC 314211 - Rider 314211-001

ENTREPRISE GENERALE GOMILA
SARL au capital de 1.000.000 FCFP
39, avenue de la Vallée
B.P. 10085 - 98847 NOUMÉA
Rider 27.43.19 - RC 314211-001
Tél: 24.14.91 - Fax: 27.76.16

LEGENDE ASSAINISSEMENT ELECTRICITE & SECURITE

- eaux pluviales
- eaux usées
- eaux vannes
- robinet de puisage
- ventilation fosse septique
- VMC
- regard
- bouton poussoir
- plafonnier étanche
- reglette étanche 2x 58 w
- applique étanche (commande sur inter crépusculaire)
- bloc autonome de sortie
- bloc autonome d'ambiance

SarL PASCAUD
B.P. 477
98847 Nouméa Cedex
Tél: 25.28.12 - Fax 28.32.15

Menuiserie M. BENEYTOU
SARL au capital de 5.000.000 FCFP
Agencement - Ebénisterie
Ducos - B.P. 2917 - Tél: 28.39.64
NOUMÉA - Nlle CALEDONIE

ENTREPRISE LEMASLE
ELECTRICITE ELECTRONIQUE
SARL AU CAPITAL DE 5.200.000 FCFP
B.P. 0313 - 98847 NOUMÉA CEDEX
Tél: 28.33.00 - Fax 28.52.19
Rider 27.43.19 - RC 314211-001

CARDU
Tél: Fax 28.38.80 - NOUMÉA
au Nbrl Ducos BP 0475 M. 2000 - 98847

TEI
98847 - 98847 NOUMÉA
Tél: 27.27.44

SCHEMA DE CABLAGE BATIMENT B1

a charge promoteur

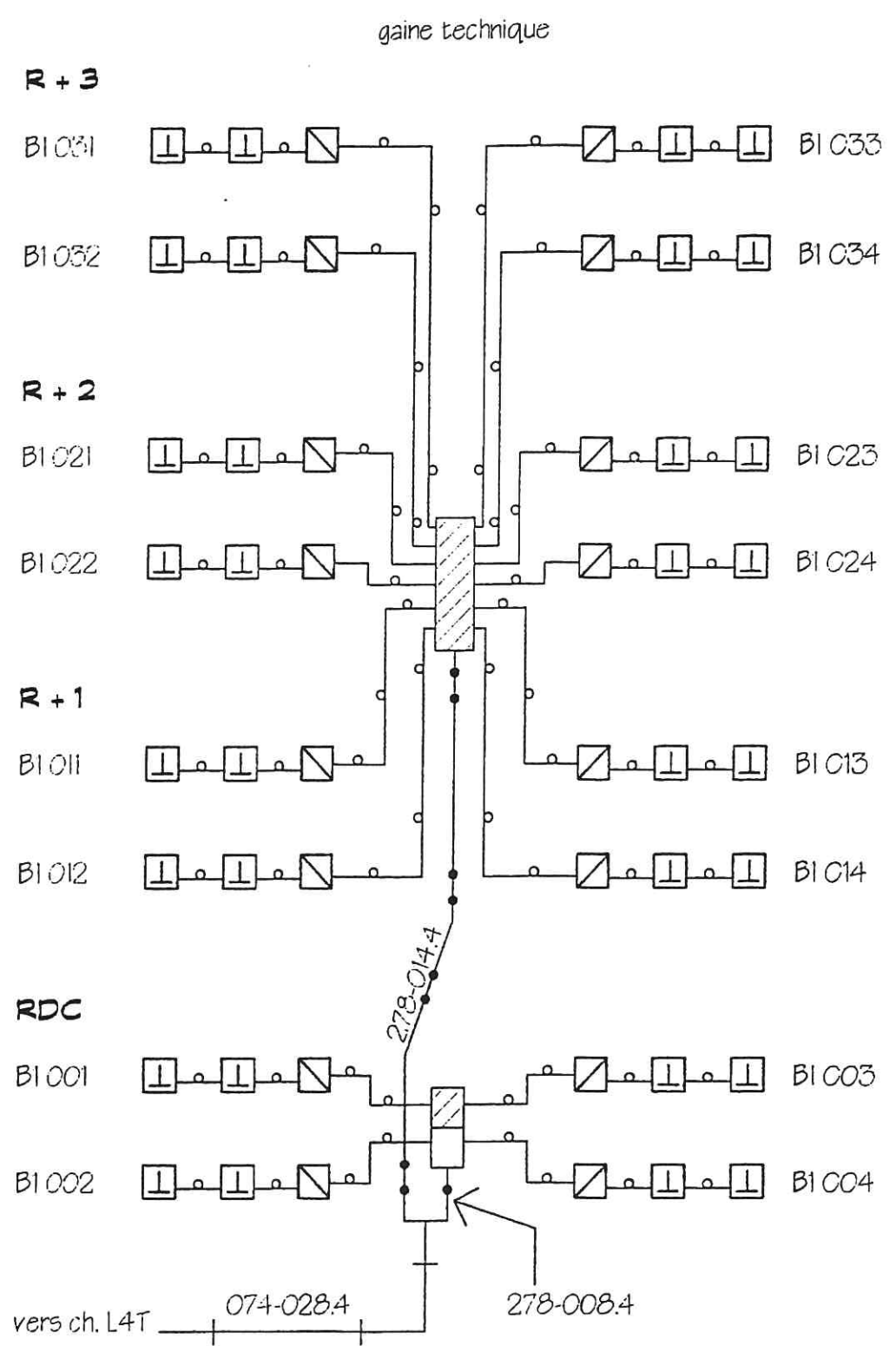

a charge OPT
uniquement le cable 074-028.4

SCHEMA DE CABLAGE OPT 6.10

NORD

Sari PASCAUD
18.P. 317
98841 Noumea Cedex
Tel. 25.25.12 - Fax 28.32.13

E.R. TRAVAUX SARL
BP. 588 - 98845 Nouméa Cedex
Tel. 27.70.43 - Fax : 27.71.43
Rideau 27704343 - RC 90B277640
NOUVEAU CALEDONIE

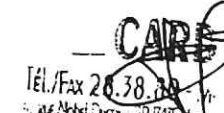

ENTREPRISE LEMASLE
ELECTRICITE ELECTRONIQUE
SARL AU CAPITAL DE 5.250.000 FCFP
S.R. 0010 90007400 LEMEA CEDEX
TEL. 05-60-001100 FAX 03.52.10
FIDEH 40075-001

VUE EN PLAN Rez de jardin
assainissement-sécurité & OPT 6.11
Echelle 1/100

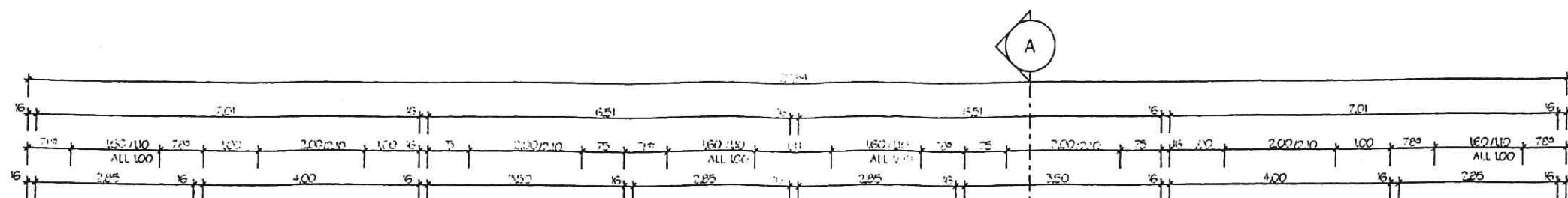

Sarl PASCAUD
98840 Ncuméa Cadev
Tél. 25/29.12 - Fax 28.32

CARDAL
Tél./Fax 28.38.80.00
1, rue Nobel Ducey BP 1435 St. Julien



VUE EN PLAN niveau courant
assainissement-sécurité & OPT **6.12**

