

RESIDENCE CHAMBEYRONIA 3

RAVALEMENT EXTERIEUR ET PARTIES COMMUNES

QUARTIER DE NORMANDIE - - PROVINCE SUD 98800 NC

DOSSIER DE CONSULTATION DES ENTREPRISES

COMMUNE DE NOUMEA

Date: 13/03/2025	Plan réalisé par : ERPBTP	N° Affaire:	Fichier: 250313_CHAMBEYRONIA 3_RAVALEMENT_DCE.pln
DCE	DOSSIER DE PLANS		Dessin :
			Indice:
			Echelle:
DATE	INDICE	MODIFICATIONS	

MAÎTRE D'OUVRAGE :

MAÎTRISE D'ŒUVRE :

Mail: bet@erpbt.nc - Tel: 76.02.68

Extrait de Plan Cadastral

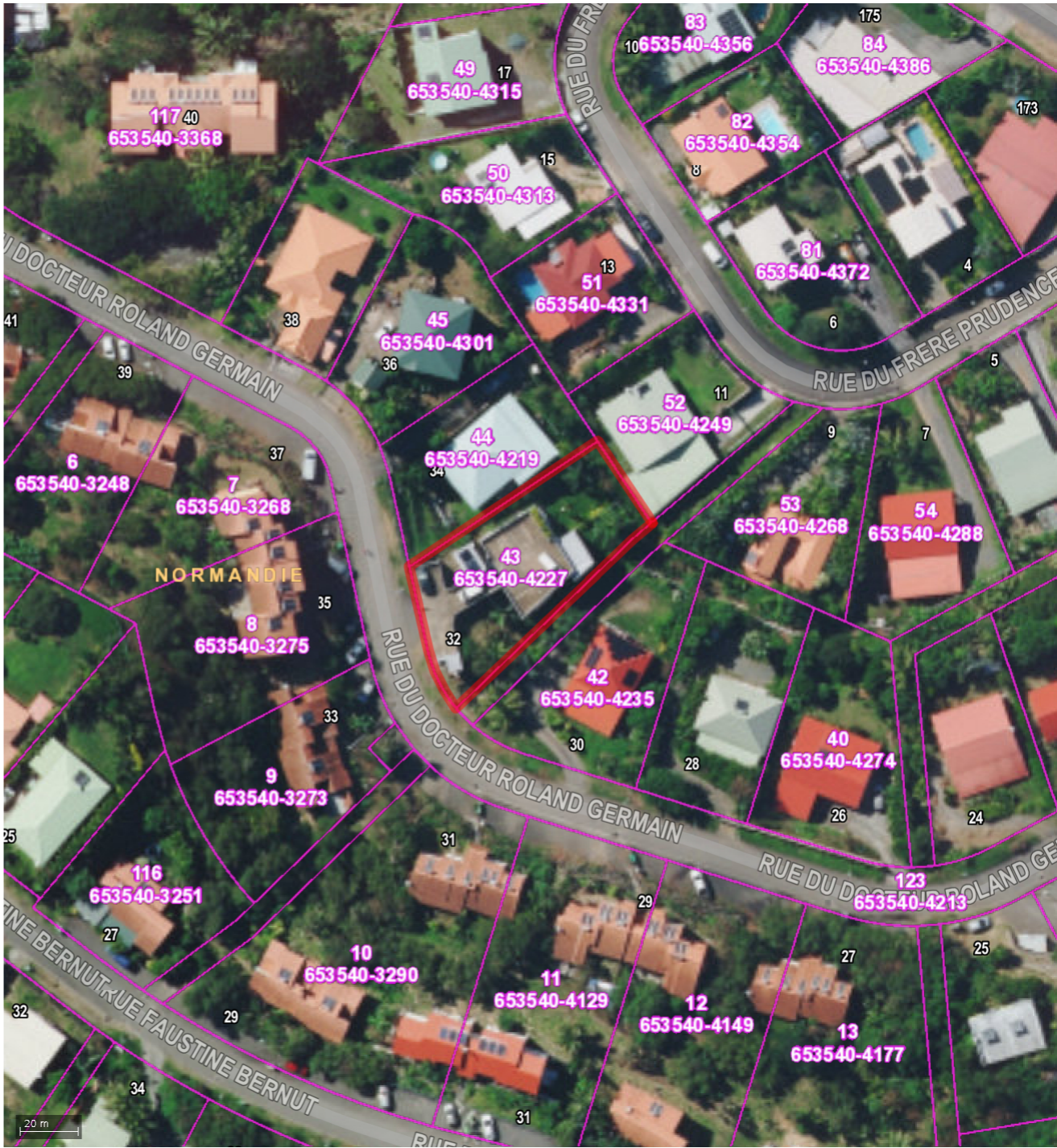

Commune	: NOUMEA	Echelle	: 1/1100 approx.
Section	: NORMANDIE	Date d'édition	: 13/03/2025
Lotissement	: LOTISSEMENT PETITE NORMANDIE		
Numéro de Lot	: 43		
Numéro d'Inventaire Cadastral	: 653540-4227		
Surface	: 0 HA 8 A 75 CA		

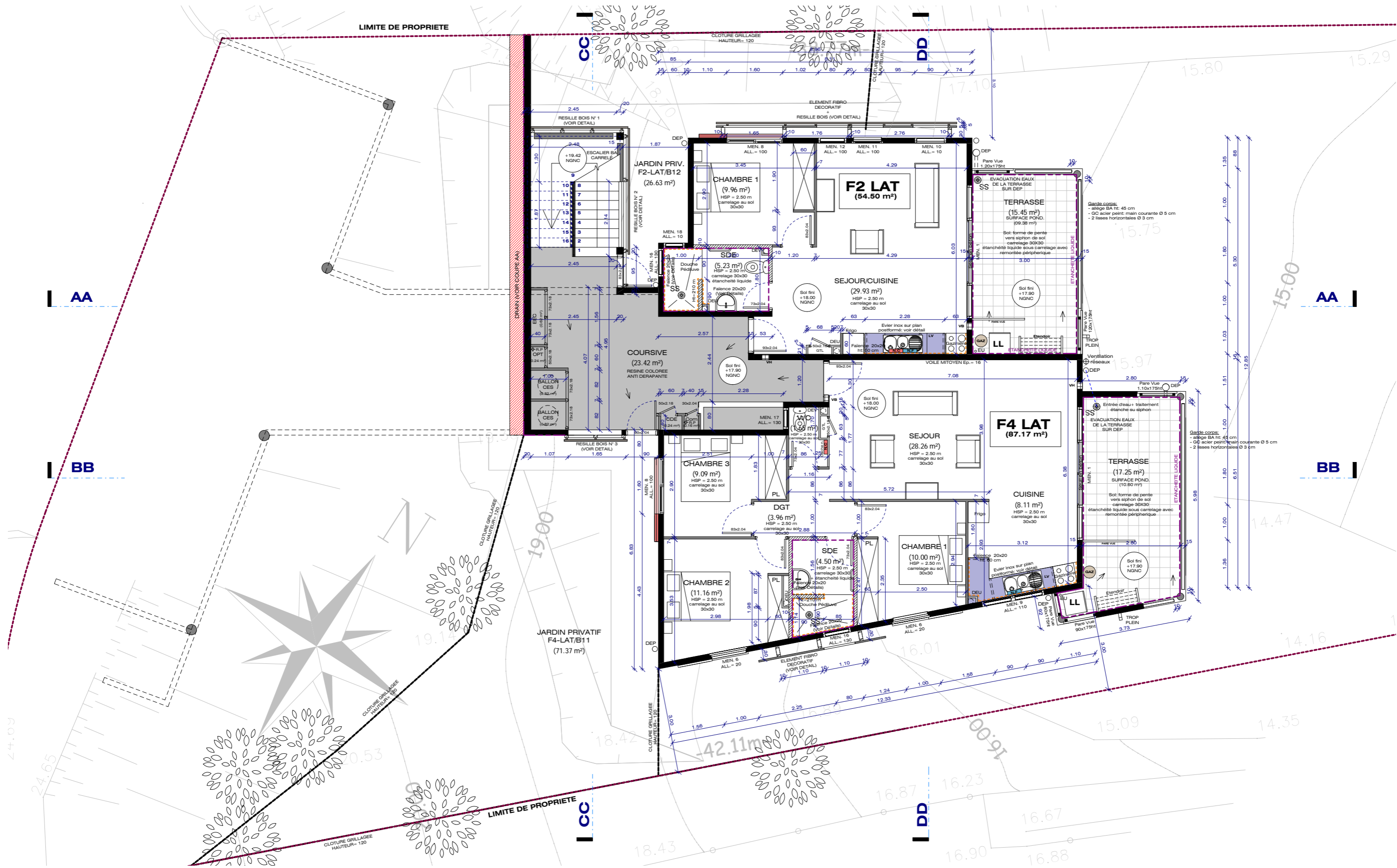

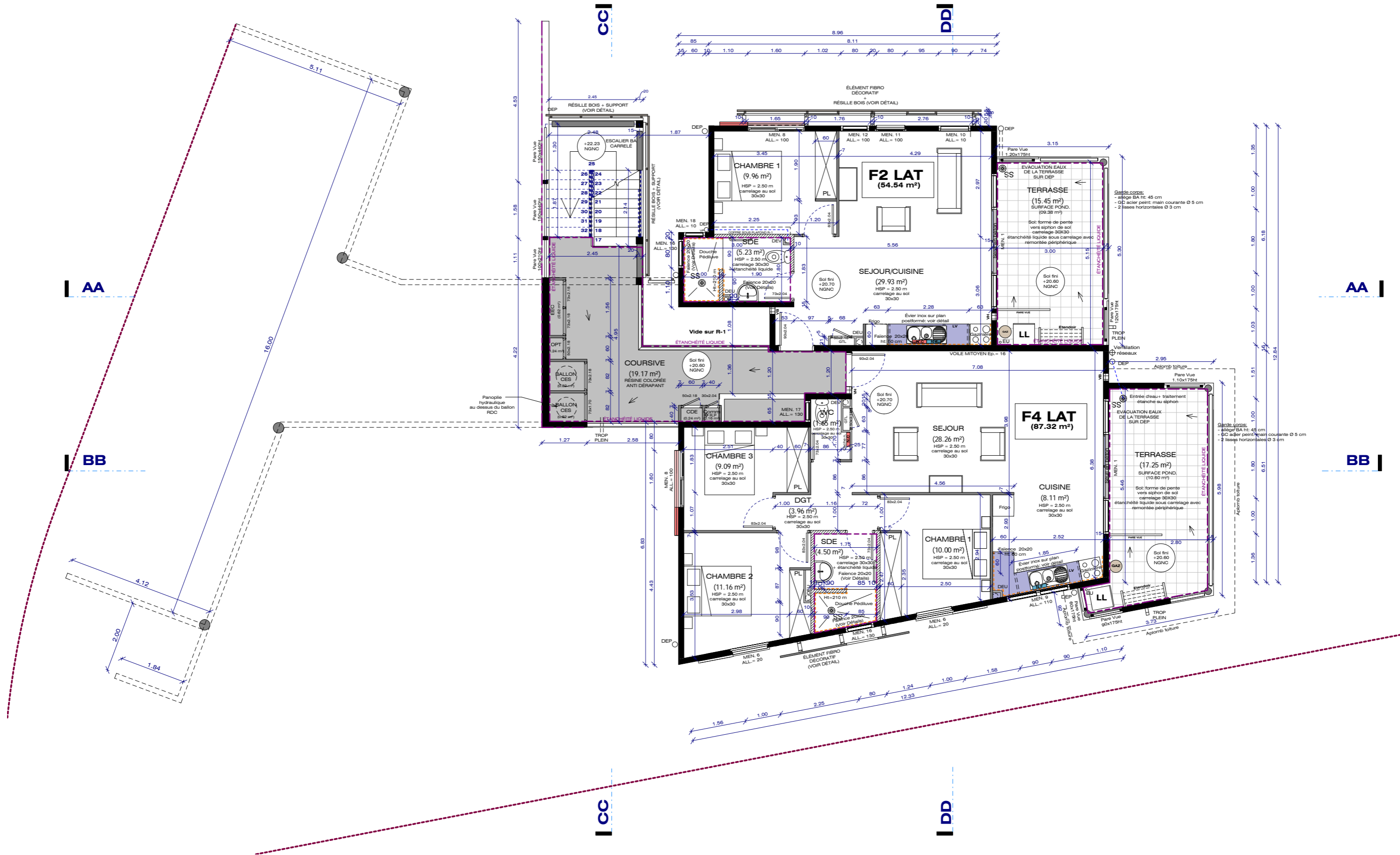

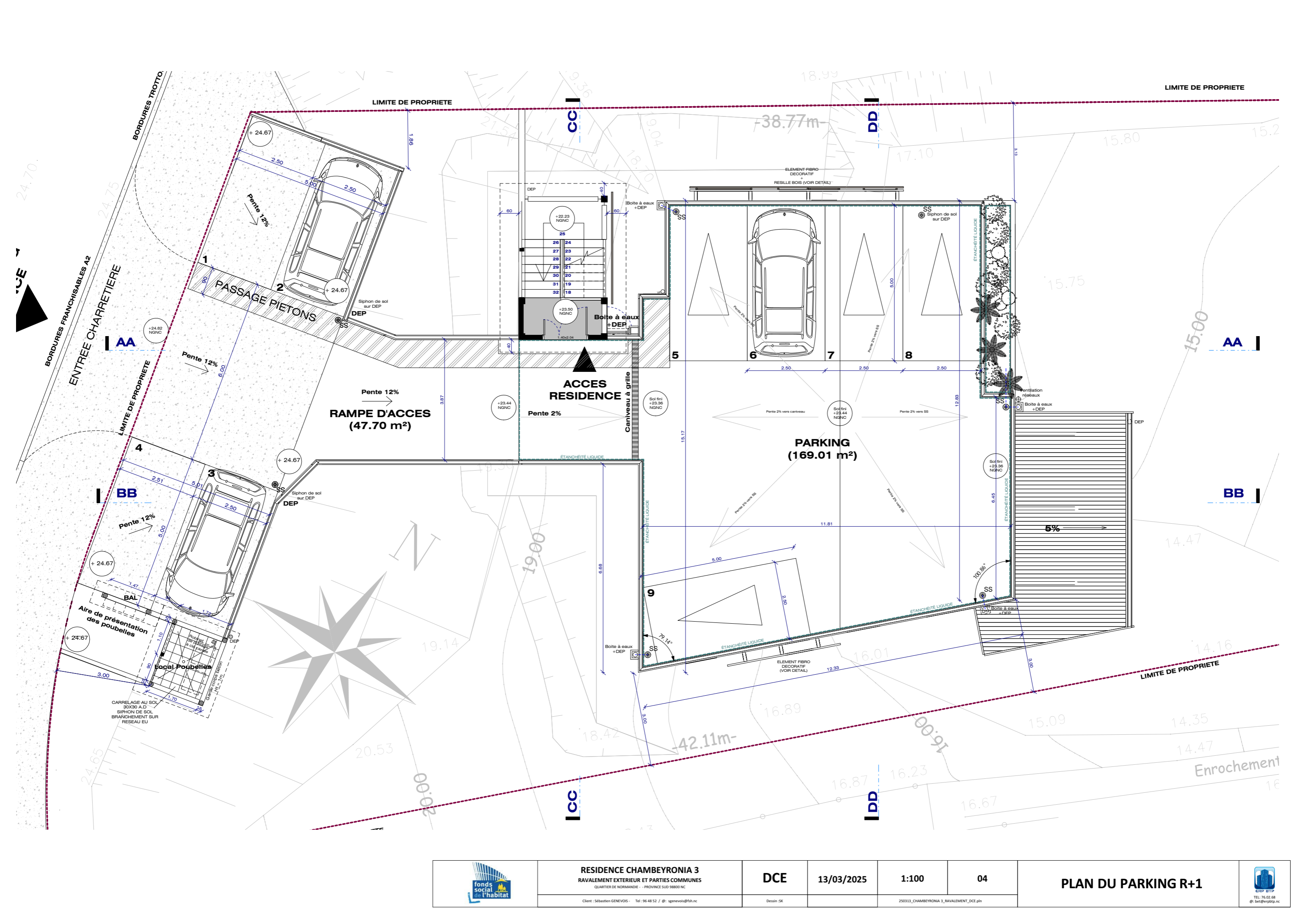

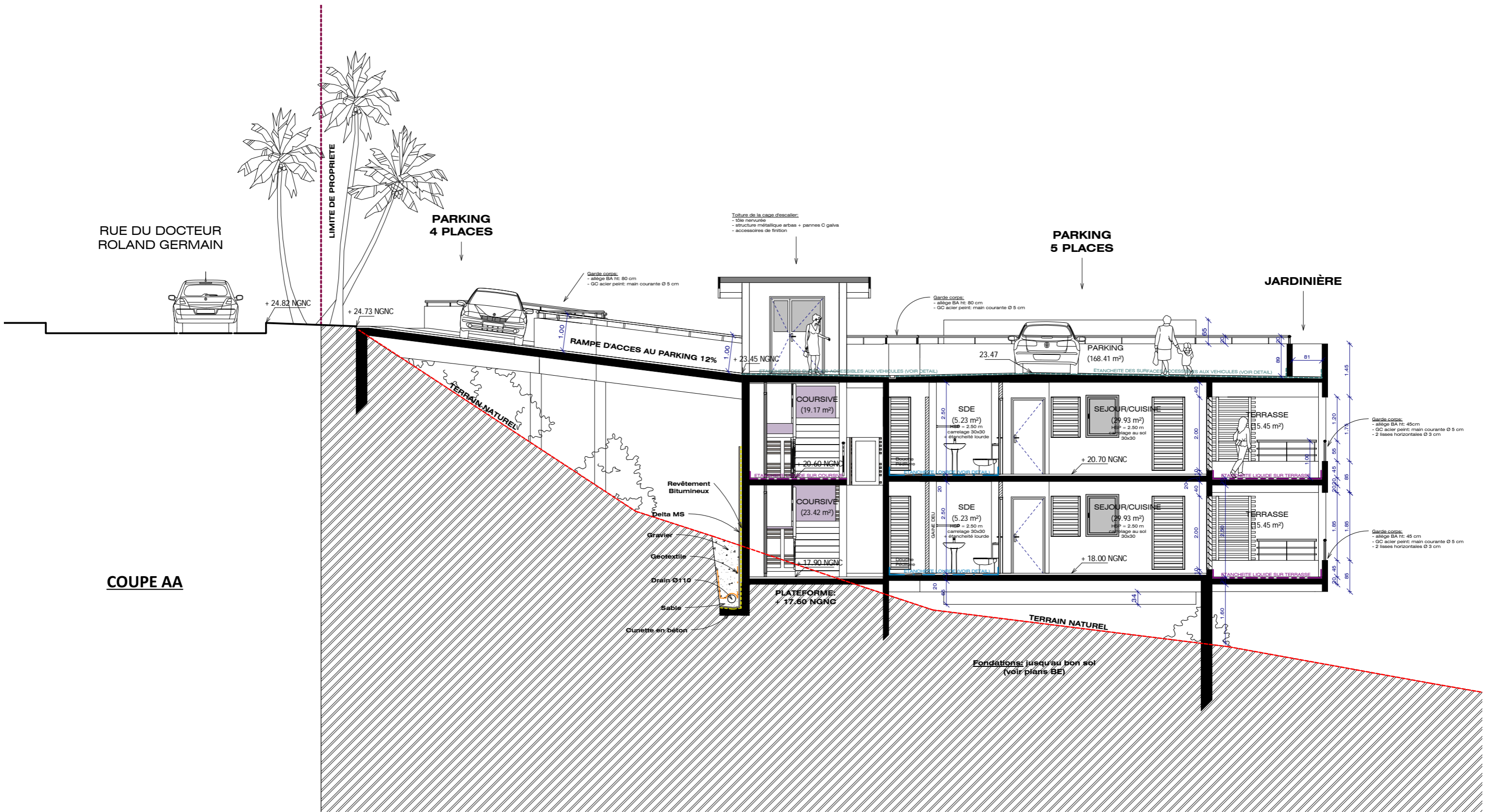

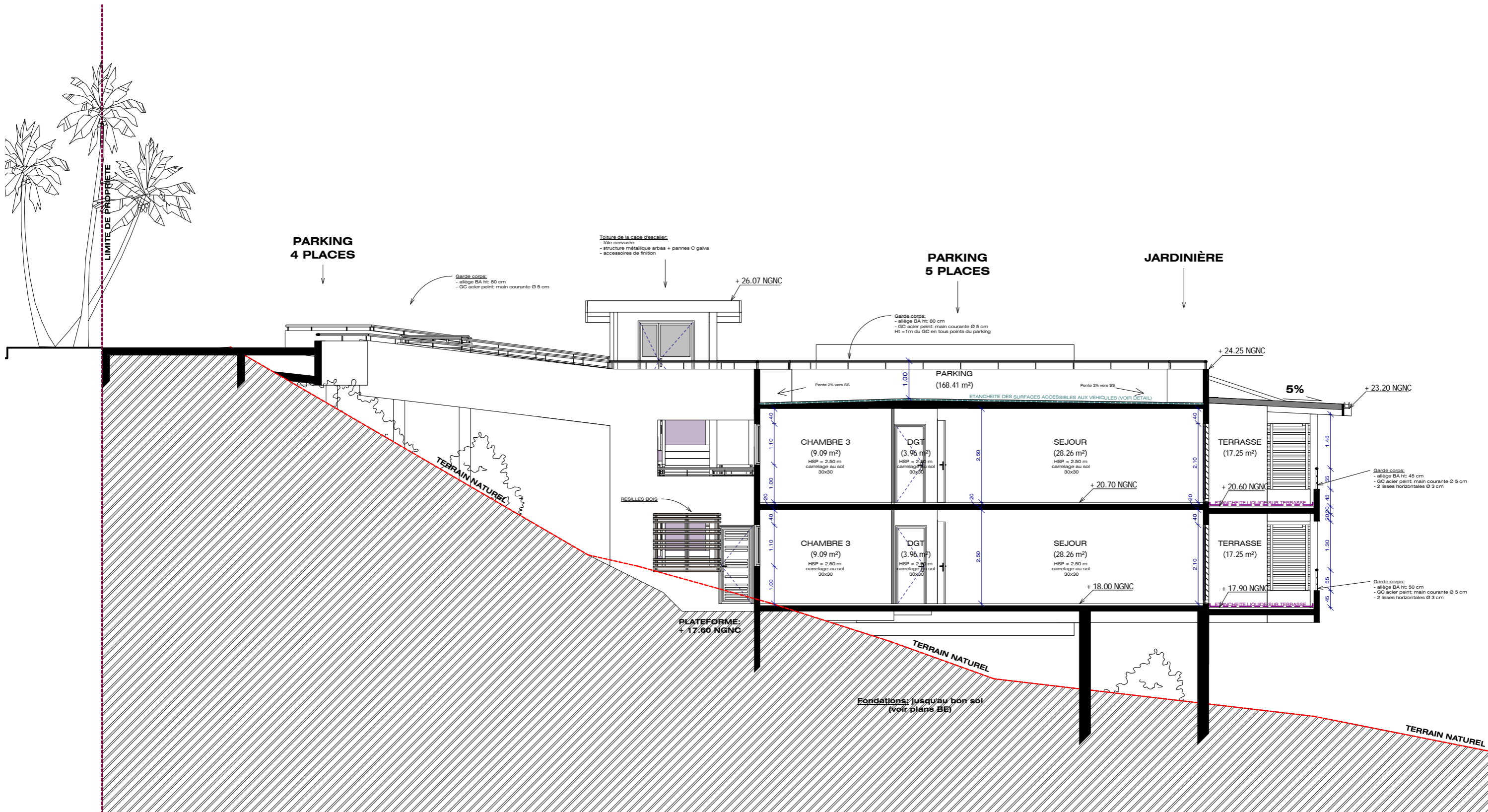

COUPE BB

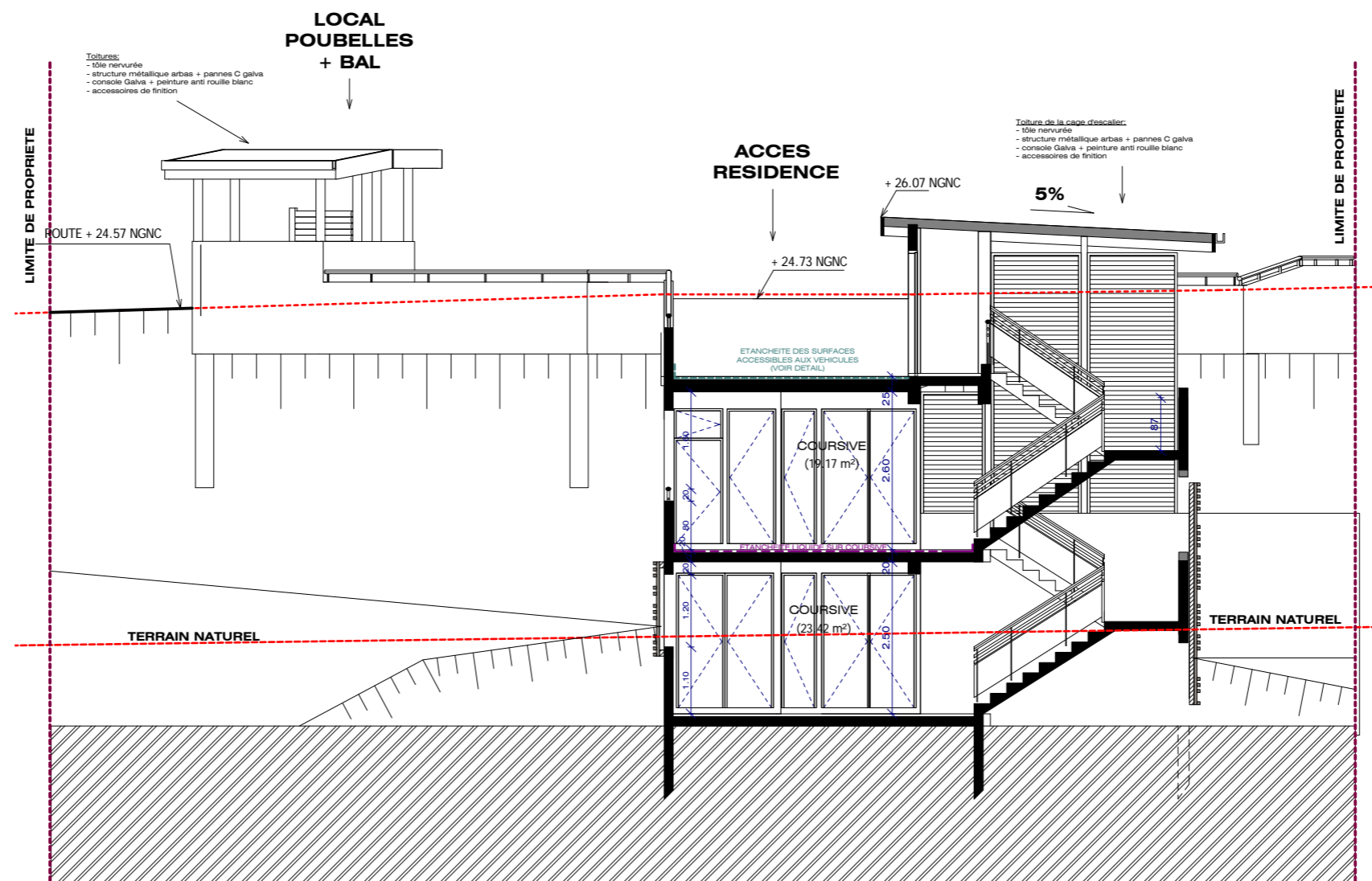

COUPE CC

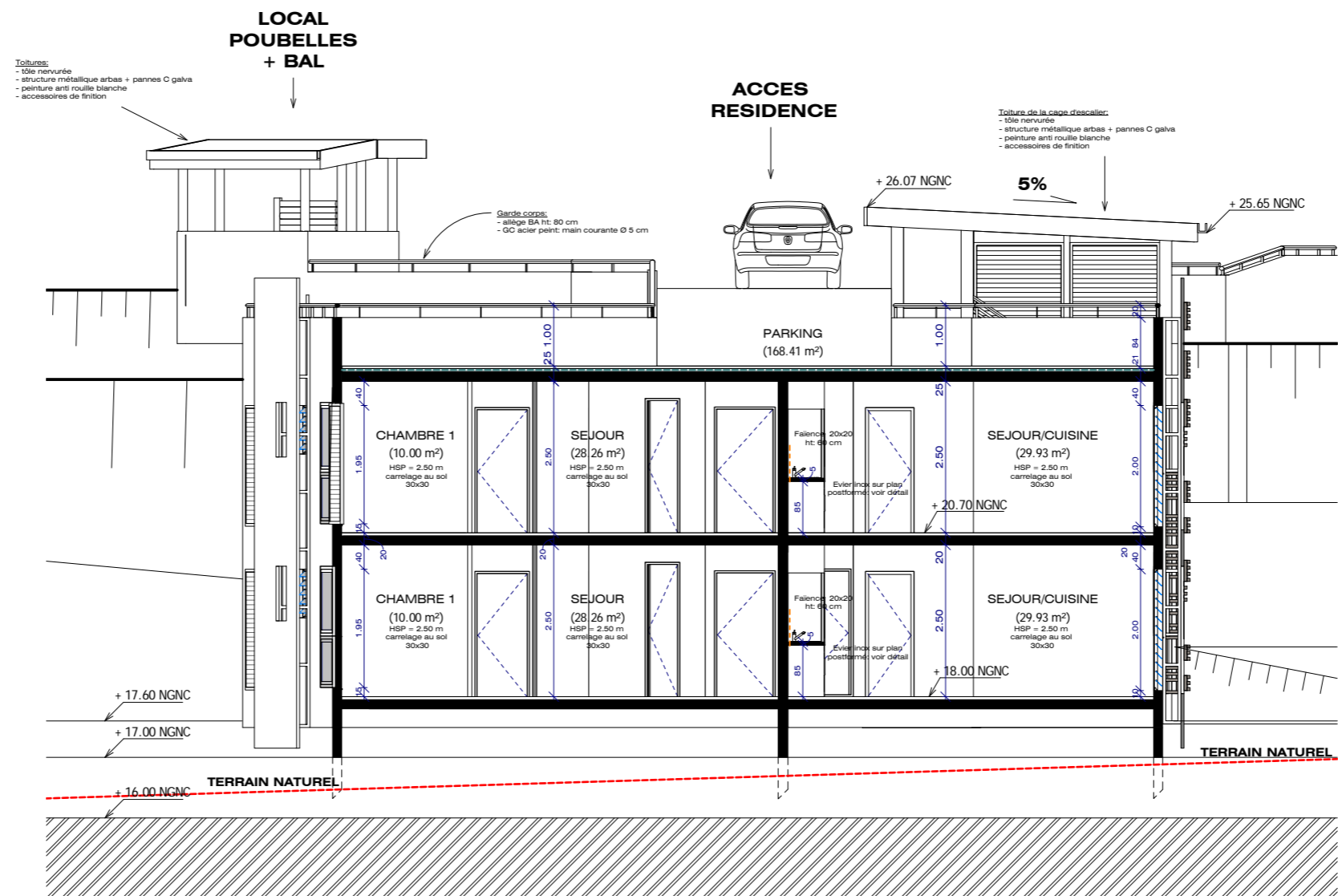

COUPE DD

